

**FICHA TÉCNICA REFERENCIAL DE PUNTO CRÍTICO PARA EL MANTENIMIENTO DE CAUCE DEL RIO ARMA, EN EL SECTOR PUENTE VILLA DE ARMA, DISTRITO ARMA, PROVINCIA CASTROVIRREYNA - DEPARTAMENTO HUANCAMELICA**

**FTR-MC-PREV N° 0198-2026-ANA-AAA-CHCH-ALA.SJ**

**PROPUESTA DE LA ACTIVIDAD:** LIMPIEZA, DESCOLMATACIÓN Y CONFORMACION DE BORDOS CON MATERIAL PROPIO DEL CAUCE DEL RIO ARMA, SECTOR PUENTE VILLA DE ARMA, DISTRITO ARMA, PROVINCIA CASTROVIRREYNA, DEPARTAMENTO HUANCAMELICA.

**1. UBICACIÓN:**

AAA  ALA  Fecha

**1.1. Ubicación política**

Departamento  Provincia  Distrito  Sector

**1.2. Ubicación hidrográfica**

Unidad hidrográfica  Cuerpo de agua

**1.3. Ubicación geográfica - Coordenadas UTM (Datum: WGS 84)**

|       | Inicial   |            |      | Final     |            |      | Margen  | Observación |
|-------|-----------|------------|------|-----------|------------|------|---------|-------------|
|       | Este (X): | Norte (Y): | Zona | Este (X): | Norte (Y): | Zona |         |             |
| TRAMO | 441336.05 | 8548956.92 | 18L  | 441330.77 | 8548623.21 | 18L  | DERECHA | 500.00 M.   |

**2.- EVALUACIÓN DE LA ZONA EXPUESTA A INUNDACIONES::**

**2.1.- TIPO DE PELIGRO**

inundación ☒ flujo de detritos ☐ erosión fluvial ☒

**2.2. Nivel de Peligro**

Alto ☐ Muy Alto ☒

**2.3.- GEOLOGÍA**

Esta zona está conformada por los depósitos dejados por el río Arma así como de los ríos Huinchullay - Cotas. Estos materiales están constituidos por cantos rodados, arenas, limos y arcillas, entremezclados en diferentes proporciones, debido a que han sido depositados bajo condiciones muy variables en cuanto a volumen y velocidad de flujo. En nuestra área de estudio, son éstos los depósitos aluviales del cuaternario reciente. Presenta material arenoso de origen aluvial, con variantes de arena pobremente gradada, arena con finos, arenas limosas, arenas arcillosas, y concentraciones menores de material fino como Arcillas y Limos de baja plasticidad.

El suelo es variado en función al tipo de roca madre, clima, vegetación, topografía, etc. En la costa se distinguen diferentes clases de suelos; en los valles son de origen Fluvio Aluviales. Los suelos más extendidos son los arcillosos, que se encuentran acumulados en los fondos de valles andinos y oasis costeros, su espesor así como el tipo de arcillas varía de un lugar a otro. También se encuentra este tipo de suelos, recubriendo laderas o vertientes, cuando estas mantienen sus forestas. Estos suelos son fértiles y aptos para la agricultura.

A nivel regional, en la zona de estudio afloran rocas de origen sedimentario y volcánico, emplazadas desde el paleozoico (Permico Superior) al Cuaternario (Pleistoceno). La base de la secuencia está conformada por el **grupo Mitu** y **grupo Pucara**, además los depósitos resultantes de la acumulación fluvial coluvio-deluvial, morreica y disolucional (disolución de carbonatos). Asimismo, el valle de la cuenca Río San Juan - Chíncha, presenta una planicie con muy poca pendiente de (0.1% a 2%), en donde predominan las áreas agrícolas.

| Gravoso | <input checked="" type="checkbox"/> | Arenoso | <input checked="" type="checkbox"/> | Limos y arcillas | <input checked="" type="checkbox"/> |
|---------|-------------------------------------|---------|-------------------------------------|------------------|-------------------------------------|
|---------|-------------------------------------|---------|-------------------------------------|------------------|-------------------------------------|

Suelo gravoso (mayores a 2") y arenoso (2 mm - 0.1 mm, con presencia de limos y arcillas (<0.1 mm))

Los tipos de materiales existentes en el cauce de la quebrada son: grandes cantidades grava (mayores a 2"), con presencia de arena y un pequeño porcentaje de material fino (limos y arcillas).

**Geodinámica externa:**

**Lluvias:**

La temporada de lluvias en el distrito de Arma se desarrolla entre los meses de Diciembre a Abril, presentando la mayor cantidad de lluvias en los meses de verano (diciembre a marzo). La intensidad de las lluvias está sujeta al comportamiento del océano y la atmósfera en sus diferentes escalas, ocasionando cantidades superiores o inferiores a sus valores normales, alcanzando situaciones extremas en determinados espacios y tiempos. La ocurrencia de inundaciones y movimientos en masa (flujos de detritos, deslizamientos, caída de rocas, etc.) se encuentran estrechamente relacionadas a la temporada de lluvias. En la mayoría de los casos, esta situación se ve agravada cuando las lluvias alcanzan valores significativos, al manifestarse en periodos de larga duración, llegando a ocasionar daños y/o pérdidas en la población, así como en la infraestructura de servicios de transporte, salud, educación y riego de los sectores públicos y privados.

#### Erosión Pluvial:

En el sector Cotas - Huinchullay, la erosión pluvial se manifiesta mediante arrastre de sedimentos, formación de cárcavas y pérdida de suelo agrícola debido a la escorrentía superficial generada por lluvias intensas y máximas avenidas provenientes de la parte alta de la sierra del departamento de Huancavelica. La combinación de taludes poco consolidados, suelos arcillo-limosos y pérdida parcial de cobertura vegetal incrementa la erosividad del agua, favoreciendo la socavación de márgenes y el debilitamiento de taludes ribereños.

#### 2.4.- HIDROLOGÍA

En el evento del Niño 1997-1998, en los días 14 y 18 de Marzo de 1998, en la cuenca del río Arma, se presentaron caudales extraordinarios. Estas descargas ocasionaron inestabilidad en las diferentes infraestructuras tanto hidráulicas como de puentes de acceso, generado en diversos tramos del río por la alta acción erosiva del mismo. La descarga de agua que discurre por el Río Arma, no cuenta con un registro histórico de caudales, por lo que para su cálculo es necesario considerar las estaciones aledañas a esta.

Durante las épocas de lluvias (Enero - Abril), el área del distrito de Arma y otros distritos de la provincia de Castrovirreyna reciben aportes considerables de agua, dado que desde la zona alta hasta de la desembocadura del este río al río San Juan, durante su recorrido, aniega viviendas y zonas agrícolas del ámbito del distrito de Arma, especialmente en épocas de máximas avenidas o en la de presencia del fenómeno del niño, como ocurrió en los años de 1983, 1998 y 2017. Las descargas del río Arma no cuenta con un registro histórico, por lo que a fin de obtener información se obtiene de estaciones aledañas a esta; los recursos hídricos con que cuenta el Río Arma tiene un área total de cuenca de 485 Km<sup>2</sup>, son consecuencia directa de las precipitaciones estacionales que ocurren en la Cuenca alta. Básicamente se distingue como fuentes de agua superficial: vasos naturales de almacenamiento de aguas superficiales (lagunas), manantiales y escurrimiento superficial (ríos, riachuelos), que originan ya sea en anteriores fuentes o afloramiento de agua.

#### 2.5.- ELEMENTOS EXPUESTOS:

| DESCRIPCIÓN   | CANT. | UNIDAD | COMENTARIO                     |
|---|-------|--------|--------------------------------|
| 01. POBLACION AFECTADA  | 250   | Hab.   |                                |
| 02. VIVIENDAS EN RIESGO:  | 160   | UNIDAD |                                |
| 03. INSTITUCION EDUCATIVA:  | 3     | UNIDAD | Inicial, Primaria y Secundaria |
| 04. CENTROS DE SALUD  | 1     | UNIDAD |                                |
| 05. AREAS DE CULTIVO:   | 45    | Ha.    |                                |
| 06. CABEZAS DE GANADO:  | 100   | UNIDAD |                                |
| 07. INFRAESTRUCTURA DE RIEGO (Canal, Bocatoma, Reservorio, Otros) | 0     | KM     |                                |
| 08. INFRAESTRUCTURA VIAL (Km)                                     | 0.5   | Km     |                                |
| 09. INFRAESTRUCTURA DE SERVICIOS (agua y saneamiento)             | 1     | UNIDAD |                                |
| 10. INFRAESTRUCTURA ELECTRICA                                     | 1     | UNIDAD |                                |
| 11. OTROS   |       |        |                                |

#### 3.- PROPUESTA TECNICA:

##### 3.1.- Actividades

| Tipo                                       | Unidad de medida | Cantidad  | Descripción de la propuesta                                  | Observaciones |
|--|------------------|-----------|--|---------------|
| LIMPIEZA Y DESCOLMATACION                  | Km               | 0.50      | Limpieza y Descolmatación del cauce del río Arma M.D.        |               |
| CONFORMACION DE BORDOS CON MATERIAL PROPIO | Km               | 0.50      | Conformación de bordos con material propio del río Arma M.D. |               |
| ELIMINACION DE MATERIAL EXCEDENTE          | m2               | 10,725.00 | Eliminación de material excedente                            |               |

#### 4.-ESQUEMA DE PROPUESTA TÉCNICA:

##### VISTA DE PERFIL

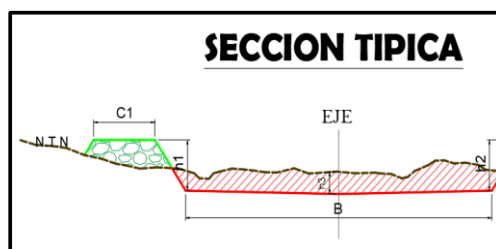

# VISTA DE PLANTA

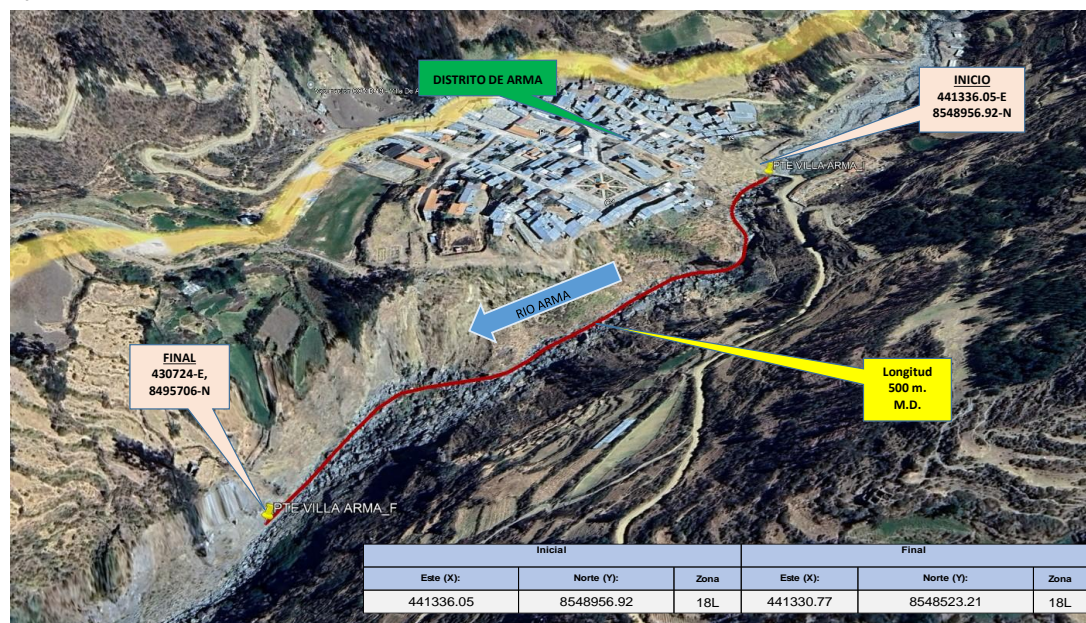

## 5.- VISTA SATELITAL





**6. PANEL FOTOGRÁFICO DE ZONA VULNERABLE**



Imagen N° 1. VISTA FOTOGRAFICA DEL TRAMO A INTERVENIR Y PROTEGER EN LA MARGEN DERECHA RIO ARMA



Imagen N° 2. VISTA FOTOGRAFICA DEL TRAMO A INTERVENIR Y PROTEGER EN LA MARGEN DERECHA RIO ARMA

**7.- PRESUPUESTO ESTIMADO:**

| ITEM   | DESCRIPCIÓN  | UND. | METRADO   | PRECIO S/. | PARCIAL S/.       |
|--|--|------|-----------|------------|-------------------|
| <b>LIMPIEZA, DESCOLMATACIÓN Y CONFORMACION DE BORDOS C/MATERIAL PROPIO (L = 500 m)</b> |  |      |           |            |                   |
| <b>1.00</b>  | <b>OBRAS PROVISIONALES</b>                             |      |           |            | <b>4,649.44</b>   |
| 1.01   | CARTEL DE IDENTIFICACION DE LA ACTIVIDAD 3.60 x 4.80 m | und. | 1.00      | 1,781.44   | 1,781.44          |
| 1.02   | CASETA DE GUARDIANIA Y/O ALMACEN                       | m2   | 30.00     | 95.60      | 2,868.00          |
| <b>2.00</b>  | <b>TRABAJOS PRELIMINARES</b>                           |      |           |            | <b>23,300.72</b>  |
| 2.01   | MOVILIZACION Y DESMOVILIZACION DE EQUIPOS Y MAQUINARIA | vje  | 2.00      | 8,103.45   | 16,206.90         |
| 2.02   | RAMPAS DE ACCESO A LA ACTIVIDAD                        | m3   | 750.00    | 6.25       | 4,687.50          |
| 2.03   | TRAZO Y REPLANTEO                                      | Km   | 0.50      | 1,904.02   | 952.01            |
| 2.04   | CONTROL TOPOGRAFICO                                    | Km   | 0.50      | 2,908.61   | 1,454.31          |
| <b>3.00</b>  | <b>MOVIMIENTO DE TIERRAS</b>                           |      |           |            | <b>491,913.25</b> |
| 3.01   | LIMPIEZA Y DESCOLMATACION DE CAUCE DE RIO SEMIROCOSO   | m3   | 19,500.00 | 13.54      | 264,030.00        |
| 3.02   | CONFORMACION DE BORDOS CON MATERIAL PROPIO             | m3   | 9,750.00  | 9.49       | 92,527.50         |
| 3.03   | PERFILADO Y REFINE EN TALUD DE BORDOS                  | m2   | 2,500.00  | 3.22       | 8,050.00          |
| 3.04   | ELIMINACION DE MATERIAL EXCEDENTE                      | m3   | 10,725.00 | 11.87      | 127,305.75        |
| <b>COSTO DIRECTO</b>   |  |      |           |            | <b>519,863.41</b> |
| GASTOS GENERALES (8%CD)  |  |      |           |            | 41,589.07         |
| UTILIDAD (5%CD)  |  |      |           |            | 25,993.17         |
| <b>SUB TOTAL</b>   |  |      |           |            | <b>587,445.65</b> |
| IGV (18%)  |  |      |           |            | 105,740.22        |
| <b>TOTAL</b>   |  |      |           |            | <b>693,185.86</b> |
| SUPERVISIÓN (3%CD)   |  |      |           |            | 15,595.90         |
| FICHA DEFINITIVA   |  |      |           |            | 10,000.00         |
| <b>PRESUPUESTO TOTAL</b>   |  |      |           |            | <b>718,781.77</b> |

SON: SETECIENTOS DIECIOCHO MIL SETECIENTOS OCHENTA Y UNO CON 77/100 SOLES

**8.- CRONOGRAMA DE EJECUCIÓN**

| ITEM         | ACTIVIDAD   | UNID. | PLAZO DE EJECUCION (DÍAS) |    |     |    |       |    |     |    |
|--------------|---|-------|---------------------------|----|-----|----|-------|----|-----|----|
|              |   |       | MES 01                    |    |     |    | MES 2 |    |     |    |
|              |   |       | I                         | II | III | IV | I     | II | III | IV |
| 1.00         | LIMPIEZA, DESCOLMATACIÓN Y CONFORMACION DE BORDOS C/MATERIAL PROPIO (L = 500 m) |       |                           |    |     |    |       |    |     |    |
| <b>01.01</b> | <b>OBRAS PROVISIONALES</b>  |       |                           |    |     |    |       |    |     |    |
| 01.01.01     | CARTEL DE IDENTIFICACION DE LA ACTIVIDAD 3.60 x 4.80 m                          | und   | ■                         |    |     |    |       |    |     |    |
| 01.01.02     | MOVILIZACION Y DESMOVILIZACION DE EQUIPOS Y MAQUINARIA                          | vje   | ■                         |    |     |    |       |    |     | ■  |
| <b>01.02</b> | <b>OBRAS PRELIMINARES</b>   |       |                           |    |     |    |       |    |     |    |
| 01.02.01     | RAMPAS DE ACCESO A LA ACTIVIDAD   | M3    | ■                         |    |     |    |       |    |     |    |
| 01.02.02     | TRAZO Y REPLANTEO   | km    |                           | ■  | ■   | ■  |       |    |     |    |
| 01.02.03     | CONTROL TOPOGRAFICO   | km    |                           | ■  | ■   | ■  | ■     | ■  | ■   | ■  |
| <b>01.03</b> | <b>MOVIMIENTO DE TIERRAS</b>  |       |                           |    |     |    |       |    |     |    |
| 01.03.01     | LIMPIEZA Y DESCOLMATACION DE CAUCE DE RIO                                       | m3    |                           | ■  | ■   | ■  | ■     | ■  | ■   | ■  |
| 01.03.03     | CONFORMACION DE BORDOS CON MATERIAL PROPIO                                      | m3    |                           |    | ■   | ■  | ■     | ■  | ■   | ■  |
| 01.03.04     | PERFILADO Y REFINE EN TALUD DE BORDOS   | m2    |                           |    | ■   | ■  | ■     | ■  | ■   | ■  |
| 01.03.05     | ELIMINACION DE MATERIAL EXCEDENTE   | m3    |                           |    |     |    |       |    |     |    |

ACTIVIDADES A REALIZAR PARA EL CUMPLIMIENTO DE LA OBRA

| ITEM | ACTIVIDADES  | MES 1 |    | MES 2 |    |
|------|--------------|-------|----|-------|----|
|      |              | 15    | 30 | 15    | 30 |
| 1    | CONTRATACION | ■     | ■  |       |    |
| 2    | EJECUCION    | ■     | ■  | ■     | ■  |
| 3    | SUPERVISION  | ■     | ■  | ■     | ■  |
| 4    | SEGUIMIENTO  | ■     | ■  | ■     | ■  |
| 5    | LIQUIDACION  |       |    | ■     | ■  |

Fecha de elaboración de la ficha:

10/04/2026

**NOTA :**

\* LA PRESENTE FICHA TÉCNICA REFERENCIAL DE PREVENCIÓN PARA LIMPIEZA, DESCOLMATACIÓN Y CONFORMACION DE BORDOS CON MATERIAL PROPIO EN CAUCES EN RÍOS Y QUEBRADAS, CONTIENE INFORMACION REFERENCIAL RESPECTO AL PRESUPUESTO, METRADOS, COSTOS UNITARIOS E INSUMOS; DEBIENDO SER LA FICHA TECNICA DEFINITIVA LA QUE ESTABLEZCA EL PRESUPUESTO DE LA ACTIVIDAD.

\* LA PROPUESTA TECNICA ES REFERENCIAL Y PUEDE VARIAR DE ACUERDO AL ESTUDIO DE LA FICHA TECNICA DEFINITIVA



### PRESUPUESTO REFERENCIAL DE LA ACTIVIDAD

**Presupuesto:** LIMPIEZA, DESCOLMATACIÓN Y CONFORMACION DE BORDOS CON MATERIAL PROPIO DEL CAUCE DEL RIO ARMA, SECTOR PUENTE VILLA DE ARMA, DISTRITO ARMA, PROVINCIA CASTROVIRREYNA, DEPARTAMENTO HUANCANELICA.

**Lugar:** SECTOR PUENTE VILLA DE ARMA, DISTRITO ARMA, PROVINCIA CASTROVIRREYNA, DEPARTAMENTO HUANCANELICA.

**Fecha :** 10/04/2026

| ITEM   | DESCRIPCIÓN  | UND. | METRADO   | PRECIO S/. | PARCIAL S/.       |
|--|--|------|-----------|------------|-------------------|
| <b>LIMPIEZA, DESCOLMATACIÓN Y CONFORMACION DE BORDOS C/MATERIAL PROPIO (L = 500 m)</b> |  |      |           |            |                   |
| <b>1.00</b>  | <b>OBRAS PROVISIONALES</b>                             |      |           |            | <b>4,649.44</b>   |
| 1.01   | CARTEL DE IDENTIFICACION DE LA ACTIVIDAD 3.60 x 4.80 m | und. | 1.00      | 1,781.44   | 1,781.44          |
| 1.02   | CASETA DE GUARDIANIA Y/O ALMACEN                       | m2   | 30.00     | 95.60      | 2,868.00          |
| <b>2.00</b>  | <b>TRABAJOS PRELIMINARES</b>                           |      |           |            | <b>23,300.72</b>  |
| 2.01   | MOVILIZACION Y DESMOVILIZACION DE EQUIPOS Y MAQUINARIA | vje  | 2.00      | 8,103.45   | 16,206.90         |
| 2.02   | RAMPAS DE ACCESO A LA ACTIVIDAD                        | m3   | 750.00    | 6.25       | 4,687.50          |
| 2.03   | TRAZO Y REPLANTEO                                      | Km   | 0.50      | 1,904.02   | 952.01            |
| 2.04   | CONTROL TOPOGRAFICO                                    | Km   | 0.50      | 2,908.61   | 1,454.31          |
| <b>3.00</b>  | <b>MOVIMIENTO DE TIERRAS</b>                           |      |           |            | <b>491,913.25</b> |
| 3.01   | LIMPIEZA Y DESCOLMATACION DE CAUCE DE RIO SEMIROCOSO   | m3   | 19,500.00 | 13.54      | 264,030.00        |
| 3.02   | CONFORMACION DE BORDOS CON MATERIAL PROPIO             | m3   | 9,750.00  | 9.49       | 92,527.50         |
| 3.03   | PERFILADO Y REFINE EN TALUD DE BORDOS                  | m2   | 2,500.00  | 3.22       | 8,050.00          |
| 3.04   | ELIMINACION DE MATERIAL EXCEDENTE                      | m3   | 10,725.00 | 11.87      | 127,305.75        |
| <b>COSTO DIRECTO</b>   |  |      |           |            | <b>519,863.41</b> |
| GASTOS GENERALES (8%CD)  |  |      |           |            | 41,589.07         |
| UTILIDAD (5%CD)  |  |      |           |            | 25,993.17         |
| <b>SUB TOTAL</b>   |  |      |           |            | <b>587,445.65</b> |
| IGV (18%)  |  |      |           |            | 105,740.22        |
| <b>TOTAL</b>   |  |      |           |            | <b>693,185.86</b> |
| SUPERVISIÓN (3%CD)   |  |      |           |            | 15,595.90         |
| FICHA DEFINITIVA   |  |      |           |            | 10,000.00         |
| <b>PRESUPUESTO TOTAL</b>   |  |      |           |            | <b>718,781.77</b> |

SON: SETECIENTOS DIECIOCHO MIL SETECIENTOS OCHENTA Y UNO CON 77/100 SOLES

**NOTA: EL PRESUPUESTO ES REFERENCIAL, DEBIENDO SER LA FICHA TECNICA DEFINITIVA LA QUE ESTABLEZCA EL PRESUPUESTO FINAL DE LA ACTIVIDAD U OBRA**





### Análisis de precios unitarios Referencial de la Actividad

LIMPIEZA, DESCOLMATACIÓN Y CONFORMACION DE BORDOS CON MATERIAL PROPIO DEL CAUCE DEL RIO ARMA, SECTOR PUENTE VILLA DE ARMA, DISTRITO ARMA, PROVINCIA CASTROVIRREYNA, DEPARTAMENTO HUANCABELICA.

|                |  |         |                                       |           |                                  |            |             |
|----------------|--|---------|---------------------------------------|-----------|----------------------------------|------------|-------------|
| Partida        | 01.01                                    |         | CASETA DE GUARDIANIA Y/O ALMACEN      |           |                                  |            |             |
| Rendimiento    | m2/DIA                                   | 20.0000 | EQ. 20.0000                           |           | Costo unitario directo por : m2  |            | 95.60       |
| Código         | Descripción Recurso                      |         | Unidad                                | Cuadrilla | Cantidad                         | Precio S/. | Parcial S/. |
|                | Mano de Obra                             |         |                                       |           |                                  |            |             |
| 0101010003     | OPERARIO                                 |         | hh                                    | 1.0000    | 0.4000                           | 28.94      | 11.58       |
| 0101010004     | OFICIAL                                  |         | hh                                    | 1.0000    | 0.4000                           | 22.68      | 9.07        |
| 0101010005     | PEON                                     |         | hh                                    | 1.0000    | 0.4000                           | 20.54      | 8.22        |
|                |  |         |                                       |           |                                  |            | 28.87       |
|                | Materiales                               |         |                                       |           |                                  |            |             |
| 02041200010005 | CLAVOS PARA MADERA CON CABEZA DE 3"      |         | kg                                    |           | 0.2500                           | 6.59       | 1.65        |
| 0204180008     | CALAMINA GALVANIZADA e=0.14 mm           |         | m2                                    |           | 0.8000                           | 11.60      | 9.28        |
| 0231010001     | MADERA TORNILLO                          |         | p2                                    |           | 6.0000                           | 7.00       | 42.00       |
| 02310500010007 | TRIPLAY LUPUNA E= 6 mm                   |         | m2                                    |           | 0.7500                           | 17.24      | 12.93       |
|                |  |         |                                       |           |                                  |            | 65.86       |
|                | Equipos                                  |         |                                       |           |                                  |            |             |
| 0301010006     | HERRAMIENTAS MANUALES                    |         | %mo                                   |           | 3.0000                           | 28.87      | 0.87        |
|                |  |         |                                       |           |                                  |            | 0.87        |
| Partida        | 01.02                                    |         | CARTEL DE IDENTIFICACION DE ACTIVIDAD |           |                                  |            |             |
| Rendimiento    | und/DIA                                  | 1.0000  | EQ. 1.0000                            |           | Costo unitario directo por : und |            | 1,781.44    |
| Código         | Descripción Recurso                      |         | Unidad                                | Cuadrilla | Cantidad                         | Precio S/. | Parcial S/. |
|                | Mano de Obra                             |         |                                       |           |                                  |            |             |
| 0101010003     | OPERARIO                                 |         | hh                                    | 1.0000    | 8.0000                           | 28.94      | 231.52      |
| 0101010005     | PEON                                     |         | hh                                    | 2.0000    | 16.0000                          | 20.54      | 328.64      |
|                |  |         |                                       |           |                                  |            | 560.16      |
|                | Materiales                               |         |                                       |           |                                  |            |             |
| 02041200010009 | CLAVOS PARA MADERA CON CABEZA DE 2" A 4" |         | kg                                    |           | 2.0000                           | 6.71       | 13.42       |
| 0207030001     | HORMIGON                                 |         | m3                                    |           | 0.4800                           | 40.00      | 19.20       |
| 0213010001     | CEMENTO PORTLAND TIPO I (42.5 kg)        |         | bol                                   |           | 1.2000                           | 26.55      | 31.86       |
| 0231010001     | MADERA TORNILLO                          |         | p2                                    |           | 70.0000                          | 7.00       | 490.00      |
| 02901500260004 | GIGANTOGRAFIA SEGUN DISEÑO               |         | und                                   |           | 1.0000                           | 650.00     | 650.00      |
|                |  |         |                                       |           |                                  |            | 1,204.48    |
|                | Equipos                                  |         |                                       |           |                                  |            |             |
| 0301010006     | HERRAMIENTAS MANUALES                    |         | %mo                                   |           | 3.0000                           | 560.16     | 16.80       |
|                |  |         |                                       |           |                                  |            | 16.80       |



|                |                                       |            |   |           |                                  |            |             |
|----------------|---------------------------------------|------------|---|-----------|----------------------------------|------------|-------------|
| Partida        | 02.01                                 |            | MOVILIZACION Y DESMOVILIZACION DE MAQUINARIAS Y EQUIPOS |           |                                  |            |             |
| Rendimiento    | glb/DIA                               | 1.0000     | EQ. 1.0000  |           | Costo unitario directo por : glb |            | 8,103.45    |
| Código         | Descripción Recurso                   |            | Unidad  | Cuadrilla | Cantidad                         | Precio S/. | Parcial S/. |
|                | Mano de Obra                          |            |   |           |                                  |            |             |
| 0101010005     | PEON                                  |            | hh  | 6.0000    | 48.0000                          | 20.54      | 985.92      |
|                |                                       |            |   |           |                                  |            | 985.92      |
|                | Equipos                               |            |   |           |                                  |            |             |
| 0301010006     | HERRAMIENTAS MANUALES                 |            | %mo   |           | 3.0000                           | 985.92     | 29.58       |
| 03012200010004 | CAMION PLATAFORMA 4 x 6 300 HP 19 tn  |            | hm  | 0.7500    | 6.0000                           | 326.80     | 1,960.80    |
| 0301220011     | CAMION SEMI TRAYLER 6 x4 330 HP 35 TN |            | hm  | 1.8750    | 15.0000                          | 341.81     | 5,127.15    |
|                |                                       |            |   |           |                                  |            | 7,117.53    |
| Partida        | 02.03                                 |            | RAMPAS DE ACCESO A LA ACTIVIDAD                         |           |                                  |            |             |
| Rendimiento    | m3/DIA                                | 1,000.0000 | EQ. 1,000.0000  |           | Costo unitario directo por : m3  |            | 6.25        |
| Código         | Descripción Recurso                   |            | Unidad  | Cuadrilla | Cantidad                         | Precio S/. | Parcial S/. |
|                | Mano de Obra                          |            |   |           |                                  |            |             |
| 0101010005     | PEON                                  |            | hh  | 1.0000    | 0.0080                           | 20.54      | 0.16        |
| 0101010010     | OFICIAL (CONTROLADOR)                 |            | hh  | 0.1000    | 0.0008                           | 22.68      | 0.02        |
|                |                                       |            |   |           |                                  |            | 0.18        |
|                | Equipos                               |            |   |           |                                  |            |             |
| 0301010006     | HERRAMIENTAS MANUALES                 |            | %mo   |           | 3.0000                           | 0.18       | 0.01        |
| 03011800020002 | TRACTOR DE ORUGAS DE 300-330 HP       |            | hm  | 1.0000    | 0.0080                           | 757.76     | 6.06        |
|                |                                       |            |   |           |                                  |            | 6.07        |
| Partida        | 02.04                                 |            | TRAZO Y REPLANTEO                                       |           |                                  |            |             |
| Rendimiento    | km/DIA                                | 0.5000     | EQ. 0.5000  |           | Costo unitario directo por : km  |            | 1,904.02    |
| Código         | Descripción Recurso                   |            | Unidad  | Cuadrilla | Cantidad                         | Precio S/. | Parcial S/. |
|                | Mano de Obra                          |            |   |           |                                  |            |             |
| 0101010003     | OPERARIO                              |            | hh  | 0.1000    | 1.6000                           | 28.94      | 46.30       |
| 0101010005     | PEON                                  |            | hh  | 0.5000    | 8.0000                           | 20.54      | 164.32      |
| 0101030000     | TOPOGRAFO                             |            | hh  | 1.0000    | 16.0000                          | 30.08      | 481.28      |
| 01010300030003 | AYUDANTE DE TOPOGRAFIA                |            | hh  | 0.5000    | 8.0000                           | 22.68      | 181.44      |
|                |                                       |            |   |           |                                  |            | 873.34      |
|                | Materiales                            |            |   |           |                                  |            |             |
| 02040300010043 | FIERRO 3/8"                           |            | var   |           | 0.5000                           | 27.47      | 13.74       |
| 0213010001     | CEMENTO PORTLAND TIPO I (42.5 kg)     |            | bol   |           | 3.6000                           | 26.55      | 95.58       |
| 02130300010003 | YESO BOLSA 25 kg                      |            | bol   |           | 3.0000                           | 20.00      | 60.00       |
| 0231040001     | ESTACAS DE MADERA                     |            | und   |           | 50.0000                          | 4.65       | 232.50      |
| 0240020001     | PINTURA ESMALTE                       |            | gal   |           | 0.3500                           | 60.17      | 21.06       |
|                |                                       |            |   |           |                                  |            | 422.88      |
|                | Equipos                               |            |   |           |                                  |            |             |
| 0301000014     | MIRAS                                 |            | día   | 2.0000    | 4.0000                           | 17.36      | 69.44       |
| 0301000015     | JALONES                               |            | día   | 4.0000    | 8.0000                           | 14.96      | 119.68      |
| 0301000022     | ESTACION TOTAL                        |            | he  | 1.0000    | 16.0000                          | 24.53      | 392.48      |
| 0301010006     | HERRAMIENTAS MANUALES                 |            | %mo   |           | 3.0000                           | 873.34     | 26.20       |
|                |                                       |            |   |           |                                  |            | 607.80      |

|                |  |  |                     |                  |  |                   |                    |
|----------------|--|--|---------------------|------------------|--|-------------------|--------------------|
| Partida        | <b>02.05</b>                           | <b>CONTROL TOPOGRAFICO</b>                                 |                     |                  |  |                   |                    |
| Rendimiento    | <b>km/DIA</b>                          | <b>0.2000</b>  | <b>EQ. 0.2000</b>   |                  | <b>Costo unitario directo por : km</b> |                   | <b>2,908.61</b>    |
| <b>Código</b>  | <b>Descripción Recurso</b>             |  | <b>Unidad</b>       | <b>Cuadrilla</b> | <b>Cantidad</b>                        | <b>Precio S/.</b> | <b>Parcial S/.</b> |
|                |  | <b>Mano de Obra</b>  |                     |                  |  |                   |                    |
| 0101010004     | OFICIAL                                |  | hh                  | 0.1000           | 4.0000                                 | 22.68             | 90.72              |
| 0101010005     | PEON                                   |  | hh                  | 0.5000           | 20.0000                                | 20.54             | 410.80             |
| 0101030000     | TOPOGRAFO                              |  | hh                  | 1.0000           | 40.0000                                | 30.08             | 1,203.20           |
| 01010300030003 | AYUDANTE DE TOPOGRAFIA                 |  | hh                  | 0.2500           | 10.0000                                | 22.68             | 226.80             |
|                |  |  |                     |                  |  |                   | <b>1,931.52</b>    |
|                |  | <b>Materiales</b>  |                     |                  |  |                   |                    |
| 02130300010003 | YESO BOLSA 25 kg                       |  | bol                 |                  | 3.0000                                 | 20.00             | 60.00              |
| 0231040001     | ESTACAS DE MADERA                      |  | und                 |                  | 50.0000                                | 4.65              | 232.50             |
| 0240020001     | PINTURA ESMALTE                        |  | gal                 |                  | 0.2500                                 | 60.17             | 15.04              |
|                |  |  |                     |                  |  |                   | <b>307.54</b>      |
|                |  | <b>Equipos</b>   |                     |                  |  |                   |                    |
| 0301000023     | NIVEL TOPOGRAFICO                      |  | hm                  | 1.0000           | 40.0000                                | 15.29             | 611.60             |
| 0301010006     | HERRAMIENTAS MANUALES                  |  | %mo                 |                  | 3.0000                                 | 1,931.52          | 57.95              |
|                |  |  |                     |                  |  |                   | <b>669.55</b>      |
| Partida        | <b>02.06</b>                           | <b>DESVIO DE CAUCE DE RIO</b>                              |                     |                  |  |                   |                    |
| Rendimiento    | <b>m/DIA</b>                           | <b>320.0000</b>  | <b>EQ. 320.0000</b> |                  | <b>Costo unitario directo por : m</b>  |                   | <b>21.03</b>       |
| <b>Código</b>  | <b>Descripción Recurso</b>             |  | <b>Unidad</b>       | <b>Cuadrilla</b> | <b>Cantidad</b>                        | <b>Precio S/.</b> | <b>Parcial S/.</b> |
|                |  | <b>Mano de Obra</b>  |                     |                  |  |                   |                    |
| 0101010003     | OPERARIO                               |  | hh                  | 1.0000           | 0.0250                                 | 28.94             | 0.72               |
| 0101010004     | OFICIAL                                |  | hh                  | 0.5000           | 0.0125                                 | 22.68             | 0.28               |
| 0101010005     | PEON                                   |  | hh                  | 2.0000           | 0.0500                                 | 20.54             | 1.03               |
|                |  |  |                     |                  |  |                   | <b>2.03</b>        |
|                |  | <b>Equipos</b>   |                     |                  |  |                   |                    |
| 0301010006     | HERRAMIENTAS MANUALES                  |  | %mo                 |                  | 3.0000                                 | 2.03              | 0.06               |
| 03011800020002 | TRACTOR DE ORUGAS DE 300-330 HP        |  | hm                  | 1.0000           | 0.0250                                 | 757.76            | 18.94              |
|                |  |  |                     |                  |  |                   | <b>19.00</b>       |
| Partida        | <b>03.02</b>                           | <b>LIMPIEZA Y DESCOLMATACIÓN DE CAUCE DE RIO CON ROCAS</b> |                     |                  |  |                   |                    |
| Rendimiento    | <b>m3/DIA</b>                          | <b>600.0000</b>  | <b>EQ.</b>          |                  | <b>Costo unitario directo por : m3</b> |                   | <b>13.54</b>       |
| <b>Código</b>  | <b>Descripción Recurso</b>             |  |                     | <b>Cuadrilla</b> | <b>Cantidad</b>                        | <b>Precio S/.</b> | <b>Parcial S/.</b> |
|                |  | <b>Mano de Obra</b>  |                     |                  |  |                   |                    |
| 0101010003     | OPERARIO                               |  |                     | 1.0000           | 0.0133                                 | 28.94             | 0.38               |
| 0101010005     | PEON                                   |  |                     | 1.0000           | 0.0133                                 | 20.54             | 0.27               |
|                |  |  |                     |                  |  |                   | <b>0.65</b>        |
|                |  | <b>Equipos</b>   |                     |                  |  |                   |                    |
| 0301010006     | HERRAMIENTAS MANUALES                  |  |                     |                  | 3.0000                                 | 0.65              | 0.02               |
| 03011700010007 | EXCAVADORA SOBRE ORUGAS 170 - 250 HP 1 |  |                     | 0.5025           | 0.0067                                 | 417.13            | 2.79               |
| 03011800020002 | TRACTOR DE ORUGAS DE 300-330 HP        |  |                     | 1.0000           | 0.0133                                 | 757.76            | 10.08              |
|                |  |  |                     |                  |  |                   | <b>12.89</b>       |



Ministerio  
de Desarrollo Agrario  
y Riego



|                |   |            |   |           |                                 |             |             |
|----------------|---|------------|---|-----------|---------------------------------|-------------|-------------|
| Partida        | 03.06   |            | CONFORMACION DE BORDOS CON MATERIAL PROPIO ROCA |           |                                 |             |             |
| Rendimiento    | m3/DIA  | 760.0000   | EQ.   | EQ.       | Costo unitario directo por : m3 | 9.49        |             |
| Código         | Descripción Recurso                           |            | Cuadrilla                                       | Cantidad  | Precio S/.                      | Parcial S/. |             |
|                | Mano de Obra                                  |            |   |           |                                 |             |             |
| 0101010004     | OFICIAL                                       |            | 0.9975  | 0.0105    | 22.68                           | 0.24        |             |
| 0101010005     | PEON  |            | 2.0000  | 0.0211    | 20.54                           | 0.43        |             |
|                |   |            |   |           |                                 | 0.67        |             |
|                | Equipos                                       |            |   |           |                                 |             |             |
| 0301010006     | HERRAMIENTAS MANUALES                         |            |   | 3.0000    | 0.67                            | 0.02        |             |
| 03011700010007 | EXCAVADORA SOBRE ORUGAS 170 - 250 HP 1        |            | 2.0045  | 0.0211    | 417.13                          | 8.80        |             |
|                |   |            |   |           |                                 | 8.82        |             |
| Partida        | 03.07   |            | PERFILADO Y REFINE EN TALUD DE BORDOS           |           |                                 |             |             |
| Rendimiento    | m2/DIA  | 1,200.0000 | EQ. 1,200.0000                                  |           | Costo unitario directo por : m2 | 3.22        |             |
| Código         | Descripción Recurso                           |            | Unidad  | Cuadrilla | Cantidad                        | Precio S/.  | Parcial S/. |
|                | Mano de Obra                                  |            |   |           |                                 |             |             |
| 0101010004     | OFICIAL                                       |            | hh  | 1.0000    | 0.0067                          | 22.68       | 0.15        |
| 0101010005     | PEON  |            | hh  | 2.0000    | 0.0133                          | 20.54       | 0.27        |
|                |   |            |   |           |                                 |             | 0.42        |
|                | Equipos                                       |            |   |           |                                 |             |             |
| 0301010006     | HERRAMIENTAS MANUALES                         |            | %mo   |           | 3.0000                          | 0.42        | 0.01        |
| 03011700010007 | EXCAVADORA SOBRE ORUGAS 170 - 250 HP 1        |            | hm  | 1.0000    | 0.0067                          | 417.13      | 2.79        |
|                |   |            |   |           |                                 |             | 2.80        |
| Partida        | 03.09   |            | ELIMINACION DE MATERIAL EXCEDENTE D=5 km        |           |                                 |             |             |
| Rendimiento    | m3/DIA  | 1,200.0000 | EQ. 1,200.0000                                  |           | Costo unitario directo por : m3 | 11.87       |             |
| Código         | Descripción Recurso                           |            | Unidad  | Cuadrilla | Cantidad                        | Precio S/.  | Parcial S/. |
|                | Mano de Obra                                  |            |   |           |                                 |             |             |
| 0101010005     | PEON  |            | hh  | 1.0000    | 0.0067                          | 20.54       | 0.14        |
| 0101010010     | OFICIAL (CONTROLADOR)                         |            | hh  | 0.1000    | 0.0007                          | 22.68       | 0.02        |
|                |   |            |   |           |                                 |             | 0.16        |
|                | Equipos                                       |            |   |           |                                 |             |             |
| 03011600010005 | CARGADOR SOBRE LLANTAS DE 200 - 250 HP 4. yd3 |            | hm  | 1.0000    | 0.0067                          | 320.60      | 2.15        |
| 0301220010     | CAMION VOLQUETE 6 x 4 330HP15 M3              |            | hm  | 4.0000    | 0.0267                          | 358.17      | 9.56        |
|                |   |            |   |           |                                 |             | 11.71       |

**PERÚ****Ministerio  
de Desarrollo Agrario  
y Riego****Autoridad Nacional del Agua****Precios y cantidades de recursos requeridos por propuesta referencial**

Actividad **LIMPIEZA, DESCOLMATACIÓN Y CONFORMACION DE BORDOS CON MATERIAL PROPIO DEL CAUCE DEL RIO ARMA, SECTOR PUENTE VILLA DE ARMA, DISTRITO ARMA, PROVINCIA CASTROVIRREYNA, DEPARTAMENTO HUANCANELICA.**

Fecha **10/04/2026**

Lugar **SECTOR PUENTE VILLA DE ARMA, DISTRITO ARMA, PROVINCIA CASTROVIRREYNA, DEPARTAMENTO HU.**

| <b>Código</b>       | <b>Recurso</b>                            | <b>Uni</b> | <b>Cantidad</b> | <b>Precio S/.</b> | <b>Parcial S/.</b> |
|---------------------|---|------------|-----------------|-------------------|--------------------|
| <b>MANO DE OBRA</b> |   |            |                 |                   |                    |
| 0101010003          | OPERARIO                                  | hh         | 280.1500        | 28.94             | 8,107.54           |
| 0101010004          | OFICIAL                                   | hh         | 133.1250        | 22.68             | 3,019.28           |
| 0101010005          | PEON                                      | hh         | 714.1825        | 20.54             | 14,669.31          |
| 0101010010          | OFICIAL (CONTROLADOR)                     | hh         | 8.1075          | 22.68             | 183.88             |
| 0101030000          | TOPOGRAFO                                 | hh         | 28.0000         | 30.08             | 842.24             |
| 01010300030003      | AYUDANTE DE TOPOGRAFIA                    | hh         | 9.0000          | 22.68             | 204.12             |
|                     |   |            |                 |                   | <b>27,026.37</b>   |
| <b>MATERIALES</b>   |   |            |                 |                   |                    |
| 02040300010043      | FIERRO 3/8"                               | var        | 0.2500          | 27.47             | 6.87               |
| 02041200010005      | CLAVOS PARA MADERA CON CABEZA DE 3"       | kg         | 7.5000          | 6.59              | 49.43              |
| 02041200010009      | CLAVOS PARA MADERA CON CABEZA DE 2" A 4"  | kg         | 2.0000          | 6.71              | 13.42              |
| 0204180008          | CALAMINA GALVANIZADA e=0.14 mm            | m2         | 24.0000         | 11.60             | 278.40             |
| 0207030001          | HORMIGON                                  | m3         | 0.4800          | 40.00             | 19.20              |
| 0213010001          | CEMENTO PORTLAND TIPO I (42.5 kg)         | bol        | 3.0000          | 26.55             | 79.65              |
| 02130300010003      | YESO BOLSA 25 kg                          | bol        | 3.0000          | 20.00             | 60.00              |
| 0231010001          | MADERA TORNILLO                           | p2         | 250.0000        | 7.00              | 1,750.00           |
| 0231040001          | ESTACAS DE MADERA                         | und        | 50.0000         | 4.65              | 232.50             |
| 02310500010007      | TRIPLAY LUPUNA E= 6 mm                    | m2         | 22.5000         | 17.24             | 387.90             |
| 0240020001          | PINTURA ESMALTE                           | gal        | 0.3000          | 60.17             | 18.05              |
| 02901500260004      | GIGANTOGRAFIA SEGUN DISEÑO                | und        | 1.0000          | 650.00            | 650.00             |
|                     |   |            |                 |                   | <b>3,545.42</b>    |
| <b>EQUIPOS</b>      |   |            |                 |                   |                    |
| 0301000014          | MIRAS                                     | día        | 2.0000          | 17.36             | 34.72              |
| 0301000015          | JALONES                                   | día        | 4.0000          | 14.96             | 59.84              |
| 0301000022          | ESTACION TOTAL                            | he         | 8.0000          | 24.53             | 196.24             |
| 0301000023          | NIVEL TOPOGRAFICO                         | hm         | 20.0000         | 15.29             | 305.80             |
| 0301010006          | HERRAMIENTAS MANUALES                     | %mo        |                 |                   | 546.29             |
| 03011600010005      | CARGADOR SOBRE LLANTAS DE 200 - 250 HP 4. | hm         | 71.8575         | 320.60            | 23,037.51          |
| 03011700010007      | EXCAVADORA SOBRE ORUGAS 170 - 250 HP 1    | hm         | 353.1250        | 417.13            | 147,299.03         |
| 03011800020002      | TRACTOR DE ORUGAS DE 300-330 HP           | hm         | 265.3500        | 757.76            | 201,071.62         |
| 03012200010004      | CAMION PLATAFORMA 4 x 6 300 HP 19 tn      | hm         | 12.0000         | 326.80            | 3,921.60           |
| 0301220010          | CAMION VOLQUETE 6 x 4 330HP15 M3          | hm         | 286.3575        | 358.17            | 102,564.67         |
| 0301220011          | CAMION SEMI TRAYLER 6 x4 330 HP 35 TN     | hm         | 30.0000         | 341.81            | 10,254.30          |
|                     |   |            |                 |                   | <b>489,291.62</b>  |
| <b>Total</b>        |   |            |                 | <b>S/.</b>        | <b>519,863.41</b>  |

**NOTA: LOS INSUMOS SON REFERENCIALES, DEBIENDO SER LA FICHA TECNICA DEFINITIVA LA QUE DETERMINE LOS INSUMOS FINALES**





## C R O N O G R A M A

LIMPIEZA, DESCOLMATACIÓN Y CONFORMACION DE BORDOS CON MATERIAL PROPIO DEL CAUCE DEL RIO ARMA, SECTOR PUENTE VILLA DE ARMA, DISTRITO ARMA, PROVINCIA CASTROVIRREYNA, DEPARTAMENTO HUANCANELICA.

Fecha : 10/04/2026

| ITEM         | ACTIVIDAD   | UNID. | PLAZO DE EJECUCION (DÍAS) |    |     |    |       |    |     |    |
|--------------|---|-------|---------------------------|----|-----|----|-------|----|-----|----|
|              |   |       | MES 01                    |    |     |    | MES 2 |    |     |    |
|              |   |       | I                         | II | III | IV | I     | II | III | IV |
| 1.00         | LIMPIEZA, DESCOLMATACIÓN Y CONFORMACION DE BORDOS C/MATERIAL PROPIO (L = 500 m) |       |                           |    |     |    |       |    |     |    |
| <b>01.01</b> | <b>OBRAS PROVISIONALES</b>  |       |                           |    |     |    |       |    |     |    |
| 01.01.01     | CARTEL DE IDENTIFICACION DE LA ACTIVIDAD 3.60 x 4.80 m                          | und   | ■                         |    |     |    |       |    |     |    |
| 01.01.02     | MOVILIZACION Y DESMOVILIZACION DE EQUIPOS Y MAQUINARIA                          | vje   | ■                         |    |     |    |       |    |     | ■  |
| <b>01.02</b> | <b>OBRAS PRELIMINARES</b>   |       |                           |    |     |    |       |    |     |    |
| 01.02.01     | RAMPAS DE ACCESO A LA ACTIVIDAD   | M3    | ■                         |    |     |    |       |    |     |    |
| 01.02.02     | TRAZO Y REPLANTEO   | km    | ■                         | ■  | ■   |    |       |    |     |    |
| 01.02.03     | CONTROL TOPOGRAFICO   | km    | ■                         | ■  | ■   | ■  | ■     | ■  | ■   | ■  |
| <b>01.03</b> | <b>MOVIMIENTO DE TIERRAS</b>  |       |                           |    |     |    |       |    |     |    |
| 01.03.01     | LIMPIEZA Y DESCOLMATACION DE CAUCE DE RIO                                       | m3    | ■                         | ■  | ■   | ■  | ■     | ■  | ■   | ■  |
| 01.03.03     | CONFORMACION DE BORDOS CON MATERIAL PROPIO                                      | m3    |                           | ■  | ■   | ■  | ■     | ■  | ■   | ■  |
| 01.03.04     | PERFILADO Y REFINE EN TALUD DE BORDOS   | m2    |                           |    | ■   | ■  | ■     | ■  | ■   | ■  |
| 01.03.05     | ELIMINACION DE MATERIAL EXCEDENTE   | m3    |                           |    |     |    |       |    |     |    |